CONSEIL MUNICIPAL DES JEUNES de Donzère

CANDIDATS 2026-2028

CONSEIL MUNICIPAL DES JEUNES



Charlene SAINT ROMAN

Ses projets :
1. Soirée des talents
2. Concours de photos
3. Atelier graffitis

Clara D'ARCANGELO MAUCLERT

Ses projets :
1. Rajout de points d'eau
2. Réalisation de soirées
3. Rajout d'abris

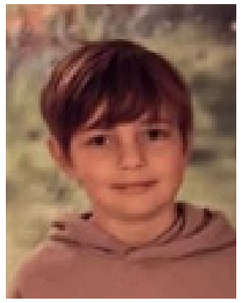

Ernest RECOURAS MASSAQUANT

Ses projets :
1. Espaces verts en ville.
2. Journal des jeunes
3. Escape game urbain

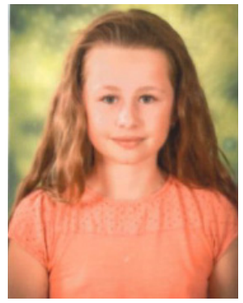

Lylou LEQUENNE

Ses projets :
1. Rajout de points d'eau
2. Rajout de poubelles
3. Boîte à idées pour les jeunes

Timéo SIMOUNET

Ses projets :
1. Sensibilisation au harcèlement
2. Organisation d'un bal
3. Espace numérique à la médiathèque



Mia GARCIA

Ses projets :
1. partages jeunes/seniors
2. Chasse au trésor de Noël
3. Scène ouverte
4. Perchoirs pour oiseaux



Pauline TROSSEVIN

Ses projets :
1. City stade aux Bouchillons
2. Goûter intergénérationnel
3. Collecte de dons pour la SPA

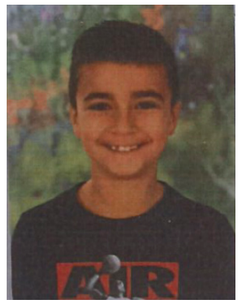

Mylan CASTIGLIONE

Ses projets :
1. Terrain de basket ombragé
2. Salle de sport pour les jeunes
3. Aménagement de la piscine



Pierre D'HONDT

Ses projets :
1. activités intérieures
2. Activités extérieures
3. Amélioration la mobilité
4. Site web pour les jeunes



Victor BASSET

Ses projets :
1. Poubelles pour déchets alimentaires
2. Arbres au parking de l'école Sainte-Marie
3. Buttes de terre végétalisées
4. Panneau code de la route



Mathias DOHY

Ses projets :
1. Amélioration de la communication
2. Actions de sensibilisation
3. Mise en place de projets

Titouan MANSER

Ses projets :
1. Sortie guidée en forêt
2. Concours de photos
3. Tournoi de foot



Zoé COMBE

Ses projets :
1. City stade au parc Meynot
2. Table de ping-pong au parc Meynot



Lenny ICARD

Ses projets :
1. « Dos d'âne » à l'école André Julien
2. Bancs de rencontre